PERIE
検見川浜

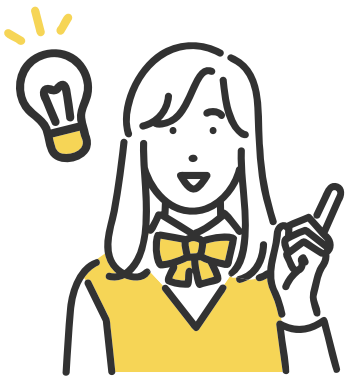

3月23日(土)より
レジの並び方が
変更となりました。

一列にお並びください
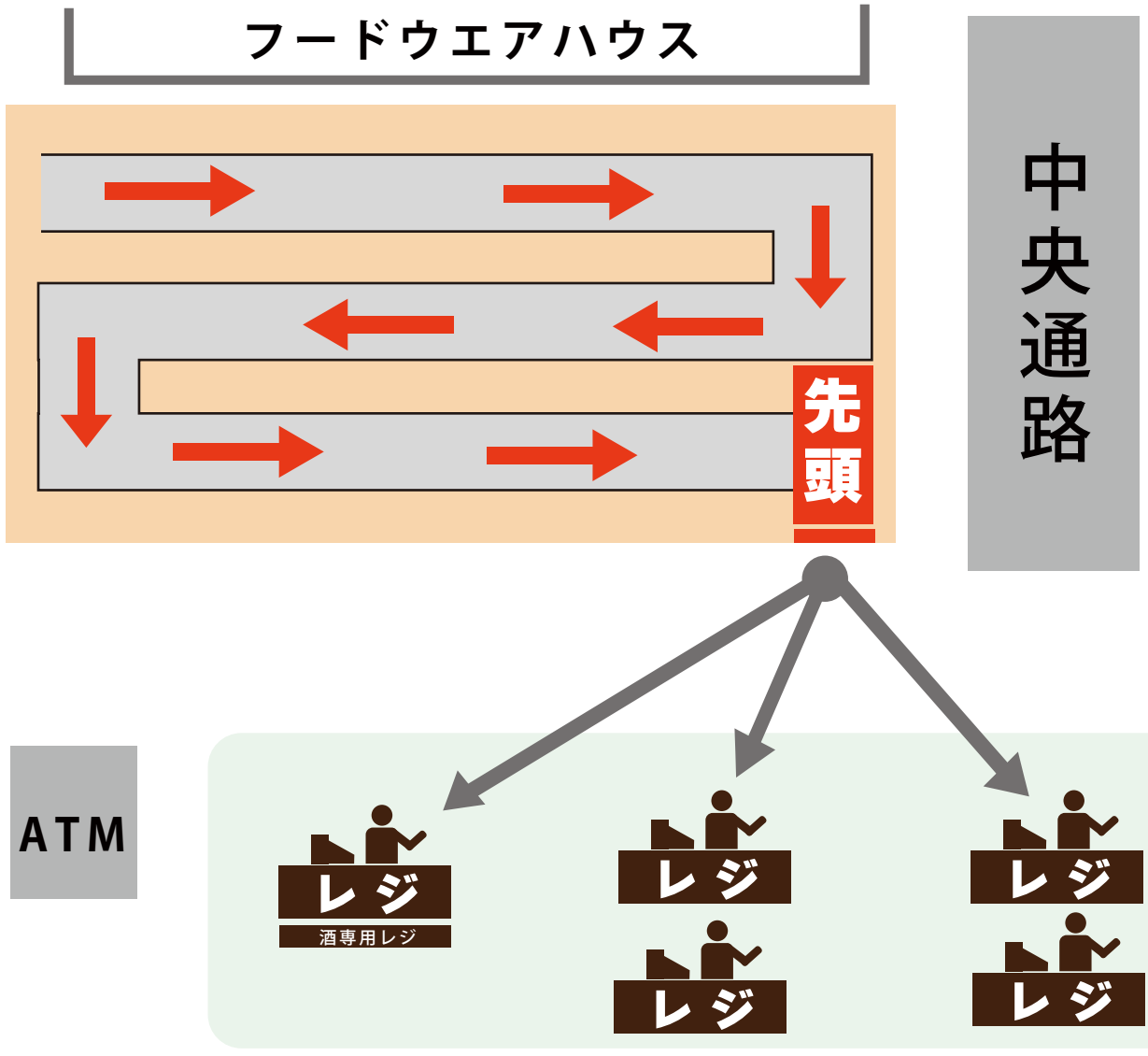
先頭の方からご案内いたします